Il Rifiutologo

Torino

Lo strumento da consultare tutte le volte in cui
avrai dei dubbi sulla destinazione dei tuoi rifiuti domestici.

amiat
Gruppo Iren

Il Rifiutologo è lo strumento indispensabile per una corretta raccolta differenziata.
È un vademecum da utilizzare ogniqualvolta ci sia un dubbio sul dove buttare una certa tipologia di rifiuto.
Grazie all'elenco di facile consultazione dei diversi oggetti, inseriti in ordine alfabetico, puoi trovare il giusto posto per ogni cosa!

Aiutaci a fare la differenza e a trasformare i rifiuti in risorse preziose.

Ciao bambini, ci serve il vostro aiuto...

I Grandi vanno aiutati.
Sono distratti o forse hanno dimenticato quello che hanno imparato da piccoli. Chissà?
Comunque siamo noi i **veri campioni della raccolta differenziata**.
E solo noi possiamo scoprire gli Irrecuperabili, i Pigrismi e i Chissenefrè, i veri nemici del Riciclo che si nascondono a casa come a scuola. Niente scontrini nella carta, niente pizza lasciata nei cartoni, niente ceramica nel vetro e niente giocattoli nella plastica. E poi il **contenitore giusto per ogni rifiuto**.
È così facile. Aiutiamo i Grandi a scoprire insieme i nemici della differenziata.
Abbiamo bisogno di te.
E sarà vita dura per gli Irrecuperabili,
i Pigrismi e i Chissenefrè.

... allora andiamo a caccia di Mostri!

Ogni rifiuto al suo posto

In questa sezione puoi trovare le categorie di rifiuti e i contenitori in cui conferirli.

Rifiuto non recuperabile

Carta plastificata, unta o molto sporca, cd e dvd, pirofile da forno, stracci, fotografie, giocattoli, residui di spazzamento domestico, nastro adesivo, scontrini, pannolini e assorbenti igienici, posate di plastica, lettiere per animali e piatti in ceramica sono alcuni esempi di **Rifiuto non recuperabile**.

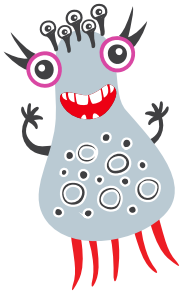

Ma fai attenzione!
Medicinali, pile, oli, lampadine ed indumenti **NON devono essere gettati nel Rifiuto non recuperabile**! Possono essere conferiti nei contenitori dedicati o presso i Centri di Raccolta.

Carta e Cartone

Giornali, riviste, libri, quaderni, opuscoli, tabulati, carta da pacchi, cartone e cartoncino, sacchetti di carta puliti, scatole e scatoloni in cartone, poliaccoppiati o cartoni per liquidi (tipo Tetra Pak) vanno conferiti tutti nella **Carta e Cartone**.

Ma fai attenzione!
Scontrini, carta forno, carta plastificata o carta con residui di cibo **NON devono essere conferiti nella carta**! Scopri dove conferirli nelle pagine seguenti.

Rifiuto Organico

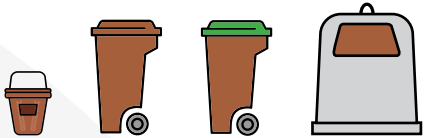

Sono **Rifiuti Organici** i residui di frutta e ortaggi, scarti di cucina, interiora e pelli, gusci d'uovo e molluschi, alimenti deteriorati, fondi di caffè e filtri di the, ossi, fiori recisi, piccole potature e cenere raffreddata.
Dove non sono attive le raccolte dedicate dell'Organico, conferiscili nel Rifiuto Residuo Indifferenziato.

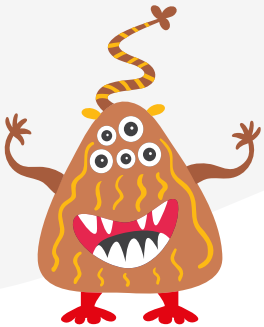

Ma fai attenzione!
Lettiere per animali chimiche, mozziconi, segatura e polvere **NON sono rifiuti organici**!
Scopri dove conferirli nelle pagine seguenti.

Imballaggi in Plastica

Bottiglie di plastica per bevande, flaconi dei prodotti per l'igiene personale e la pulizia della casa, borsine di plastica, piatti e bicchieri in plastica, pellicola per alimenti, tappi in plastica, vaschette in plastica o polistirolo per alimenti, appendiabiti in plastica, sono tutti **Imballaggi in Plastica**.

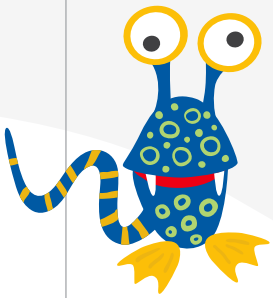

Ma fai attenzione!
Giocattoli, scarpe, ciabatte, penne, spazzolini, cd e taniche
NON devono essere conferiti nella plastica!
Scopri dove conferirli nelle pagine seguenti.

Vetro e imballaggi in metallo

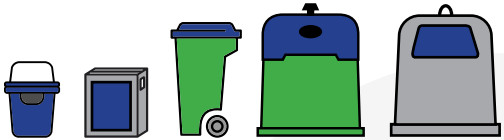

Oggetti vari in vetro, bottiglie, vasi e vasetti, bicchieri in vetro non infrangibile, lattine per le bevande e per l'olio, scatolette, tappi a vite e a corona e vaschette in alluminio per alimenti vanno conferiti nei contenitori di **Vetro e imballaggi in metallo**.

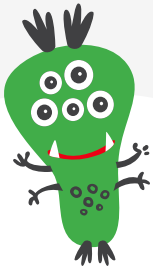

Ma fai attenzione!
Oggetti in ceramica o vetroceramica, lampadine, specchi, vetro infrangibile, contenitori in vetro di farmaci usati **NON sono da conferire nel vetro**!
Scopri dove conferirli nelle pagine seguenti.

Abiti usati

Abiti usati, scarpe, cinture, cappelli, borse e zaini possono essere conferiti nei contenitori dedicati sul territorio affinchè possano essere riutilizzati.

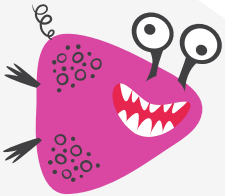

Ma fai attenzione!
Conferiscili **puliti**, in **ordine** e **chiusi dentro un sacchetto**.

Dai una seconda vita ai tuoi **Abiti usati**!

Sono diverse le realtà presenti sul territorio che si occupano della raccolta stradale e della gestione degli **abiti usati**. Dopo la raccolta, i rifiuti tessili vengono inviati presso opportuni **impianti di trattamento**: la maggior parte di questi viene riutilizzata, mentre la frazione rimanente viene riciclata nell'**industria tessile** o per creare materiali **fonoassorbenti** e **imbottiture**.

Pile

Pile e **Batterie** devono essere conferiti nei **contenitori dedicati** sul territorio.

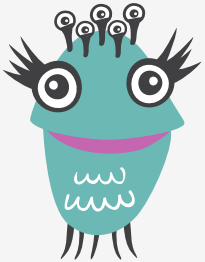

Ma fai attenzione!
Nei contenitori inserisci solo pile a **bottone**, **stilo**, **torcia** e **piatte**.

Farmaci

I **Farmaci Scaduti** devono essere conferiti nei **contenitori dedicati** presenti presso le farmacie.

Ma fai attenzione!
Insieme ai farmaci non buttare la **scatola** che li contiene: può essere conferita nella **raccolta della Carta**.

Rifiuti Ingombranti

Il ritiro dei **Rifiuti Ingombranti** (elettrodomestici e apparecchi elettronici, mobili, oggetti e attrezzature voluminose ad uso domestico...) è **gratuito** telefonando al **Customer Care Amiat 800.017277** o prenotando il ritiro gratuito sul sito **www.amiat.it** e compilando il relativo form. In alternativa si possono portare gratuitamente presso i Centri di Raccolta.

Ma fai attenzione!
Il servizio di ritiro è gratuito per le sole utenze domestiche.

Centri di Raccolta differenziata

I **Centri di Raccolta** sono spazi presidiati in cui è possibile conferire **gratuitamente** i rifiuti differenziati, nati con l'obiettivo di favorire la raccolta differenziata di tutte quelle tipologie di rifiuti per cui non è possibile - a causa delle dimensioni del rifiuto, o della sua natura - svolgere una raccolta stradale o porta a porta.

I rifiuti devono essere conferiti separati.

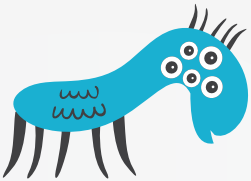

Ma fai attenzione!
Non è possibile conferire **Rifiuti Indifferenziati** presso i Centri di Raccolta.

Indirizzi e Orari dei Centri di Raccolta

- **Via Arbe 12**
  - da lunedì a sabato 7.00-19.00
- **Via Germagnano 48/A**
  - da lunedì a sabato 7.15-19.00
- **Via Gorini 20/A**
  - da lunedì a sabato 7.15-19.00
- **Corso Moncalieri 420/A**
  - da lunedì a sabato 7.15-18.30
- **Via Ravina 19/A**
  - da lunedì a sabato 7.15-18.30
  - domenica e festivi* 7.30-13.00
- **Via Salgari 21/A****
  - da lunedì a sabato 7.15-18.30
- **Via Zini 139**
  - da lunedì a sabato 7.15-18.30
  - domenica e festivi* 7.30-13.00

*Ad esclusione di Capodanno, Pasqua, Festa dei lavoratori, Ferragosto e Natale.

**Non accetta pneumatici, sfalci da giardini privati, RAEE tipo R3 (es. televisori, tablet, smartphone) e R4 (piccoli elettrodomestici).

RAEE

I **Rifiuti da Apparecchiature Elettriche ed Elettroniche (RAEE)** possono essere conferiti **gratuitamente** presso il Centro di Raccolta Differenziata. In alternativa, in caso di acquisto sostitutivo, è possibile consegnare i vecchi RAEE di grandi dimensioni (frigoriferi, forni, lavatrici..) direttamente al rivenditore del nuovo, che ha l'obbligo del ritiro gratuito. Per RAEE di piccole dimensioni (phon, cellulari, frullatori..) si può, invece, chiedere il ritiro gratuito al grande rivenditore (negozi con ampia metratura) senza alcun obbligo di acquisto.

Ma fai attenzione!
I RAEE, oltre a contenere materiali recuperabili, contengono spesso anche molti inquinanti. Riciclandoli si evita che si disperdano nell'ambiente sostanze pericolose per l'uomo e la natura come cloro, fluoro, mercurio.

Oli esausti

Olio di oliva e di semi vari, usati per le fritture e la preparazione degli alimenti; oli di cibi in scatola o in vetro come tonno, sgombro, sardine, funghi, carciofini, condimenti per riso; oli vegetali scaduti.

Ma fai attenzione!
Versa gli oli in una bottiglia di plastica, filtrando le impurità e i residui di cibo, poi, portalo in uno dei punti di raccolta consultabili sul sito **www.amiat.it**.

L'olio alimentare gettato negli scarichi può causare **seri problemi alle condutture** e, se liberato nel sottosuolo, **impedisce alla terra di assumere le sostanze nutritive**.
È **possibile riciclarlo** come base per produrre asfalti, bitumi e collanti, e per essere convertito in biodiesel negli impianti di cogenerazione.

Come leggere il Rifiutologo

Nelle prossime pagine puoi trovare le **categorie di rifiuti** e scoprire **dove conferirli**.

rifiuto non recuperabile

carta e cartone

rifiuto organico

imballaggi in plastica

vetro e imballaggi in metallo

pile

farmaci

abiti usati

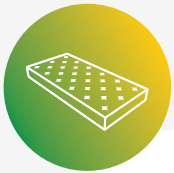

rifiuti ingombranti

centri di raccolta differenziata

Rifiuto	Dove lo getto?
A	
Abiti (cappelli, cinture, cravatte, indumenti in pile, scarpe, sciarpe)	
Accendini, Accendisigari e Accendigas	
Accessori auto	
Adesivi	
Aghi	
Alberi di Natale naturali	
Alberi di Natale sintetici	
Alimenti avanzati o scaduti (biscotti, carne, dolci, formaggi, frutta, pane, pasta, pesce, pizza, riso, uova, verdura)	
Arredi in legno, ferro o plastica (ante, armadi, tavoli, sedie, bauli, panche)	
Aspirapolvere	
Asse da stiro	
Assorbenti	
Attaccapanni in metallo (no mobilio)	

Rifiuto	Dove lo getto?
B	
Attaccapanni in plastica venduti con abiti (no mobilio)	
Bacinelle e altri oggetti in plastica dura	
Bacinelle in plastica di grandi dimensioni	
Bancali in legno	
Barattoli per alimenti in vetro	
Barattoli per alimenti in alluminio	
Batterie auto	
Batterie telefonini	
Bicchieri e coppette di carta	
Bicchieri di cristallo	
Bicchieri di vetro (no cristallo)	
Bicchieri in materiale compostabile	
Bicchieri in plastica dura riutilizzabili	
Bicchieri in plastica usa e getta	

Rifiuto	Dove lo getto?
Biciclette	
Bilancia	
Blister per pastiglie	
Bombolette spray in alluminio (non infiammabili)	
Bombolette spray in plastica (non infiammabili)	
Bombolette spray infiammabili	
Bombolette spray per alimenti	
Bombolette spray per l'igiene (non infiammabili)	
Borse, borsette e borsoni da viaggio	
Borsine in bioplastica	
Borsine di plastica	
Borsine in tessuto	
Bottiglie in bioplastica	
Bottiglie di plastica per bevande e/o olio	
Bottiglie di vetro	

C

Rifiuto	Dove lo getto?
Bottoni	rifiuto non recuperabile
Bucce di frutta o verdura	organico
Bulloneria	centri di raccolta
Buste di carta	carta e cartone
Buste di nylon	imballaggi in plastica
Buste di plastica	imballaggi in plastica
Bustine del tè	organico
Bustine di campioni cosmetici	rifiuto non recuperabile
Calcinacci	centri di raccolta
Calcolatrici	centri di raccolta
Calendari (togliere le parti non di carta)	carta e cartone
Cancelleria (matite, biro, righelli ecc.)	rifiuto non recuperabile
Capelli non trattati	organico

Rifiuto	Dove lo getto?
Capelli tinti	rifiuto non recuperabile
Capsule del caffè in alluminio senza residui di caffè	vetro e imballaggi in metallo
Capsule del caffè in plastica con residui di caffè	rifiuto non recuperabile
Capsule del caffè in plastica senza residui di caffè	imballaggi in plastica
Capsule del caffè compostabili	organico
Caraffe di ceramica o terracotta	rifiuto non recuperabile
Caraffe di vetro	vetro e imballaggi in metallo
Caricabatterie	centri di raccolta
Carta accoppiata con alluminio	rifiuto non recuperabile
Carta accoppiata con plastica	rifiuto non recuperabile
Carta assorbente da cucina non unta	carta e cartone
Carta assorbente da cucina unta	organico

Rifiuto	Dove lo getto?
Carta da forno	rifiuto non recuperabile
Carta da pacco	carta e cartone
Carta lucida da disegno	rifiuto non recuperabile
Carta oleata per alimenti	rifiuto non recuperabile
Carta plastificata	rifiuto non recuperabile
Carta sporca di prodotti detergenti o altre sostanze	rifiuto non recuperabile
Carta stagnola da cucina	vetro e imballaggi in metallo
Carta velina da cucina pulita	carta e cartone
Carta vetrata	rifiuto non recuperabile
Cartone da pizza pulito	carta e cartone
Cartone da pizza sporco	rifiuto non recuperabile
Cartone ondulato	carta e cartone
Cartucce filtranti per acqua	rifiuto non recuperabile
Cartucce per stampanti	centri di raccolta

rifiuto non recuperabile · carta e cartone · organico · imballaggi in plastica · vetro e imballaggi in metallo · pile · farmaci · abiti usati · rifiuti ingombranti · centri di raccolta

Rifiuto	Dove lo getto?
Casco per moto	
Casse di legno	
Cassette per frutta di cartone	
Cassette per frutta in legno	
Cassette e altri oggetti in plastica dura	
Cavi elettrici	
Cd, blue-ray e dvd e relative custodie	
Cellulare, Smartphone e Tablet	
Cenere di sigaretta (senza filtro)	
Ceneri spente di caminetti	
Ceramiche	
Cerchioni	
Cerotti	
Cestini portarifiuti in metallo	
Cestini portarifiuti in plastica	
Chewing-gum	

Rifiuto	Dove lo getto?
Chiavette usb	
Chiusura in carta stagnola dello yogurt	
Chiusure metalliche per vasetti di vetro	
Cialde del caffè in stoffa/carta	
Colla	
Collant	
Colori (tempera, acrilico ecc.)	
Computer	
Condizionatore	
Confezioni in plastica	
Confezioni in cartone per alimenti	
Consolle videogiochi	
Contenitori dello yogurt e dessert vuoti	
Contenitori in plastica di prodotti liquidi per la pulizia della casa	

D

E

Rifiuto	Dove lo getto?
Contenitori in plastica di prodotti liquidi per l'igiene personale	
Contenitori in Tetra Pak	
Coperchi in plastica	
Coperte, plaid e trapunte	
Cosmetici	
Cotone idrofilo	
Cotton fioc	
Cristalli	
Cuoio	
Cuscini	
Damigiane	
Depliant e volantini pubblicitari	
Divani	
Doghe	
Elastici	
Elettrodomestici di piccole dimensioni	

Rifiuto	Dove lo getto?
Escrementi animali	rifiuto non recuperabile
Etichette adesive	rifiuto non recuperabile
Farmaci scaduti	farmaci
Fazzoletti di carta usati	organico
Feltrini	rifiuto non recuperabile
Ferro da stiro	centri di raccolta
Fiale (non adibite a contenere i farmaci)	vetro e imballaggi in metallo
Fiammiferi e cerini	organico
Filo da cucire	rifiuto non recuperabile
Filtri del tè	organico
Filtri per acqua potabile	centri di raccolta
Finestre in legno o alluminio	rifiuti ingombranti; centri di raccolta
Fiori	organico
Fiori finti (plastica o tessuto)	rifiuto non recuperabile

Rifiuto	Dove lo getto?
Fiori secchi	organico
Foglie secche	organico
Foglie secche (grandi quantitativi)	centri di raccolta
Fondi di caffè	organico
Forni elettrici	rifiuti ingombranti; centri di raccolta
Fotografie	rifiuto non recuperabile
Frigoriferi	rifiuti ingombranti; centri di raccolta
Garze	rifiuto non recuperabile
Generatori elettrici	centri di raccolta
Giocattoli	rifiuto non recuperabile
Giocattoli elettrici/elettronici	centri di raccolta
Giornali e riviste	carta e cartone
Gomma da cancellare	rifiuto non recuperabile
Gommapiuma	rifiuto non recuperabile

Rifiuto	Dove lo getto?
Graffatrice	centri di raccolta
Granaglie	organico
Grattugia (in metallo o plastica)	rifiuto non recuperabile
Grucce appendiabiti in metallo	vetro e imballaggi in metallo
Grucce appendiabiti in plastica (vendute con abiti)	imballaggi in plastica
Guanti in gomma	rifiuto non recuperabile
Guarnizioni auto	rifiuto non recuperabile
Gusci di alimenti (frutta secca, uovo, molluschi…)	organico
Imballaggi di carta o cartone	carta e cartone
Imballaggi fabbricati con più materiali (es. buste del cibo per gatti, buste sottovuoto del caffè, ecc.)	rifiuto non recuperabile
Imballaggi millebolle (pluriball)	imballaggi in plastica
Imballaggi poliaccoppiati	rifiuto non recuperabile

rifiuto non recuperabile · carta e cartone · organico · imballaggi in plastica · vetro e imballaggi in metallo · pile · farmaci · abiti usati · rifiuti ingombranti · centri di raccolta

Rifiuto	Dove lo getto?
L	
Incenso	
Inerti in piccole quantità provenienti da lavori domestici	
Infissi in alluminio, legno o plastica	
Insetti morti	
Involucri dei cioccolatini	
Involucro uovo di Pasqua (se in foglio di plastica)	
Lacci di gomma	
Lamette	
Lampadari	
Lampadine a basso consumo	
Lampadine ad incandescenza	
Lastre di vetro	
Lastre radiografiche	
Laterizi	
Latte e lattine per alimenti	

Rifiuto	Dove lo getto?
M	
Lavastoviglie	
Lavatrici	
Legno da potatura	
Legno verniciato	
Lenti a contatto	
Lenti di occhiali	
Lettiere chimiche per animali domestici	
Lettiere naturali per animali (sabbia/segatura)	
Lettore cd, dvd, mp3, blue-ray	
Libri (senza copertina plastificata)	
Lische di pesce	
Mascherine	
Materassi	
Matite colorate	
Mattoni e mattonelle	
Medicinali scaduti	

Rifiuto	Dove lo getto?
N	
Mensole in legno, vetro o plastica	
Monitor	
Mozziconi di sigarette e sigari	
Nastro abrasivo	
Nastro adesivo	
Nastro da pacco	
Neon	
Noccioli	
Occhiali	
Oggetti in gomma	
Oggetti in peluche o ovatta	
Oli minerali esausti (olio motore)	
Oli vegetali esausti (olio da cucina)	
Ombrelli	
Ombrelloni	
Ossi	

Rifiuto	Dove lo getto?
P	
Pallets	
Pannolini e pannoloni	
Parabrezza e paraurti (solo da utenze domestiche)	
Pastelli a cera	
PC	
Pedane in legno o plastica	
Pelle conciata	
Pellets	
Pellicola millebolle (pluriball)	
Pellicole di cellophane	
Pellicole in plastica per alimenti	
Pellicole in alluminio per alimenti	
Peluches	

Rifiuto	Dove lo getto?
Penne a sfera	
Pennarelli	
Pennelli da pittura	
Pentole e padelle	
Pettini e spazzole	
Phon	
Piatti di carta	
Piatti in ceramica	
Piatti in materiale compostabile	
Piatti in plastica dura riutilizzabili	
Piatti in plastica usa e getta	
Pile (batterie)	
Pirofile	

Rifiuto	Dove lo getto?
Piume di pollame ecc.	
Plastica espansa per imballaggio	
Pneumatici senza cerchione	
Polistirolo per alimenti e piccoli imballaggi	
Polistirolo per grandi imballaggi	
Poltrone	
Porcellane	
Porte in legno, ferro o plastica	
Posate in acciaio	
Posate in plastica	
Profilattici	
Q	
Quaderni, agende, block notes, tabulati	

rifiuto non recuperabile · carta e cartone · organico · imballaggi in plastica · vetro e imballaggi in metallo · pile · farmaci · abiti usati · rifiuti ingombranti · centri di raccolta

Rifiuto	Dove lo getto?
R	
Radio	
Rami da potature	
Rami da potature in piccole quantità	
Rasoi (non elettrici)	
Rasoi elettrici	
Refill	
Refrigeratori	
Reggette per legature pacchi	
Reti in ferro per letti	
Retine in plastica per frutta e verdura	
Ringhiere in ferro, legno o plastica	
Rubinetteria	
S	
Sacchetti dei surgelati	
Sacchetti del caffè	
Sacchetti dell'aspirapolvere usati	

Rifiuto	Dove lo getto?
Sacchetti delle merendine	
Sacchetti delle patatine e dei salatini	
Sacchetti di carta	
Sacchetti in plastica per congelatore	
Sacchi per materiale edile	
Sanitari	
Sapone e saponette	
Scaffali e strutture in ferro	
Scaldabagno	
Scatole in cartone o cartoncino	
Sci e scarponi da sci	
Scontrini fiscali (carta chimica o termica)	
Scopa	
Secchielli di plastica	
Segatura pulita	

Rifiuto	Dove lo getto?
Segatura sporca di prodotti detergenti o altro	
Seggiolone per bambini	
Semi	
Sfalci di erba	
Siringhe	
Smalti	
Spazzolino da denti	
Specchi	
Specchi di piccole dimensioni	
Spugna	
Stampanti	
Stecchino in legno dei gelati	
Stereo	
Stracci e strofinacci	
Stuzzicadenti	
T	
Tagliere in legno	

Rifiuto	Dove lo getto?
Tagliere in plastica	rifiuto non recuperabile
Tapparelle	carta e cartone
Tappetino	rifiuto non recuperabile
Tappeto	carta e cartone
Tappi a corona in metallo	vetro e imballaggi in metallo
Tappi di sughero	organico, carta e cartone
Tappi in alluminio	vetro e imballaggi in metallo
Tastiere per computer	carta e cartone
Telecomando	carta e cartone
Telefono	carta e cartone
Televisore	rifiuti ingombranti, carta e cartone
Termometri a mercurio	carta e cartone
Termometri digitali	carta e cartone
Terrecotte	rifiuto non recuperabile

V

Rifiuto	Dove lo getto?
Torsoli	organico
Tovaglioli di carta bagnati o unti di cibo	organico
Tovaglioli di carta puliti	carta e cartone
Truciolato	carta e cartone
Truciolato (piccole quantità)	organico
Tubetto del dentifricio (vuoto)	imballaggi in plastica
Tubi in gomma	rifiuto non recuperabile
Valigie	abiti usati
Vaschette alimentari in plastica vuote	imballaggi in plastica
Vaschette in alluminio	vetro e imballaggi in metallo
Vaschette in ovtene	imballaggi in plastica
Vaschette per il gelato	imballaggi in plastica
Vasetti e altri imballaggi in vetro	vetro e imballaggi in metallo

Z

Rifiuto	Dove lo getto?
Vasetto in plastica per fiori	imballaggi in plastica
Vasi in terracotta	rifiuto non recuperabile
Vassoi in polistirolo per alimenti	imballaggi in plastica
Vernici	carta e cartone
Vetri infrangibili	rifiuto non recuperabile
Vetri rotti	vetro e imballaggi in metallo
Vetro opale (boccette di profumo)	rifiuto non recuperabile
Vetro retinato (di finestre e porte)	rifiuto non recuperabile
Zaini	abiti usati
Zanzariera	rifiuto non recuperabile
Zerbino	rifiuto non recuperabile

rifiuto non recuperabile · carta e cartone · organico · imballaggi in plastica · vetro e imballaggi in metallo · pile · farmaci · abiti usati · rifiuti ingombranti · centri di raccolta

Le regole per una corretta raccolta differenziata

1. La maggior parte dei rifiuti è costituita da **imballaggi e confezioni**. Quando acquisti, preferisci i prodotti “leggeri”: sfusi, alla spina o privi di imballaggi superflui. Oppure compra prodotti con imballaggi riutilizzabili o con ricarica.

2. Cerca di acquistare **prodotti con imballaggi in materiali riciclati e/o riciclabili**. Li riconosci dai marchi: CA e PAP per la carta; PE, PET, PP, PS per la plastica; FE, ACC, ALU per i materiali in ferro, acciaio e alluminio.

3. Tra gli imballaggi riciclabili, scegli quelli **realizzati con un unico materiale**.

4. Se acquisti prodotti con imballaggi realizzati con più materiali, **separa quanto più possibile le varie componenti** prima di gettarle nei contenitori della differenziata. Se non è possibile, conferisci l’imballaggio nel contenitore della frazione recuperabile maggiormente presente nel tuo rifiuto.

5. Acquista i prodotti che hanno l’**imballaggio meno ingombrante**; prima di gettare gli imballaggi, riducine il volume.

6. Fai attenzione agli imballaggi che contengono sostanze pericolose: tali rifiuti devono essere portati ai **centri di raccolta**.

7. Evita quanto più possibile l’usa e getta e **preferisci prodotti durevoli**.

8. Se hai ancora dubbi sul corretto conferimento di un rifiuto, anche dopo aver chiamato il **Servizio Customer Care Ambientale 800.017277**, utilizza il contenitore dei rifiuti non recuperabili.
In questo modo non rischierai di contaminare le raccolte differenziate.

9. Insegna quanto hai imparato agli altri: la **corretta informazione** è possibile grazie alla collaborazione di tutti!

Maggio 2024

Per informazioni o segnalazioni:
Servizio Customer Care Ambientale attivo
dal lunedì al venerdì dalle 8.00 alle 17.00
amiat@gruppoiren.it

Servizio Customer Care Ambientale
800-017277

www.amiat.it
www.gruppoiren.it

Seguici sui social

Scarica gratuitamente
la APP Iren Ambiente per
smartphone o tablet

Disponibile su App Store

DISPONIBILE SU Google play

amiat
Gruppo Iren